



การไฟฟ้าส่วนภูมิภาค
PROVINCIAL ELECTRICITY AUTHORITY

เลขที่ ก.๓...../๒๕๖๖

วันที่ ๑๕ มีนาคม ๒๕๖๗

ชื่อผู้รับ นายทัศนัย พงษ์สุวรรณมงคล

ตำแหน่ง อก.ปบ.(ก.๓)

ชื่อผู้ส่ง นายกิตติพัฒน์ สุวรรณอักษรเดชา

ตำแหน่ง รจก.(ท).กฟจ.สท.

Switching Deadline

21 มี.ค. 67

ด้วยการไฟฟ้าสุพรรณบุรี จะขอตัดไฟเพื่อปฏิบัติงาน เพื่อรื้อถอน ปักเสาและพาดสายแรงสูง สถานีสุพรรณบุรี ๒ บริเวณโค้งสะพานเลี้ยงเมืองสามเหลี่ยม ตามแผนผังสังเขปแนบ จำนวน ๑ แผ่น ดังนี้

ที่	พิดเคอร์	วัน/เดือน/ปี	ตั้งแต่เวลา	ถึงเวลา	ลักษณะงานที่ปฏิบัติ/บริเวณ	จาก	ถึง	ผู้ควบคุมงาน
๑.	๗ บปม.	๒๒/๐๓/๖๗	๐๘.๓๐	๑๖.๓๐	รื้อถอนและปักเสาไฟฟ้าแรงสูง พร้อมย้ายจุดติดตั้งหม้อแปลง	SF๖โพธิ์ค้อย (BAM๐๗S-๐๕)	DDE จุดA วัดโพธิ์ค้อย	โทร.๐๘๑-๙๘๑ ๕๙๑๓ นายชนกฤต ทวงคอกไม้

พื้นที่ที่มีผู้ใช้ไฟได้รับผลกระทบ(ไฟดับ) ชุมชนหมู่ ๒ ไร่ระหัดบ้านโพธิ์ค้อย วัดโพธิ์ค้อย หม้อแปลงเฉพาะไลน์.....

ผู้ประสานงานการดับไฟ ชื่อ นายอิสรา เอื้อประเสริฐชัย ตำแหน่ง พงจ.๕ (สช.) โทร ๐๙๕-๙๘๔ ๙๗๙๗

พื้นที่ ที่ขอตัดไฟปฏิบัติงานมีสายเคเบิลใยแก้วนำแสงของ กฟภ. (หากมีโอกาสชำรุด ผศส.กรส.(ก.๓) จะไปตรวจสอบก่อนปฏิบัติงาน)

๑. มีสายเคเบิลใยแก้วนำแสง ๑.๑ มีโอกาสชำรุด ๑.๒ ไม่มีโอกาสชำรุด
๒. ไม่มีสายเคเบิลใยแก้วนำแสง

(นายกิตติพัฒน์ สุวรรณอักษรเดชา)

ตำแหน่ง รจก.(ท)กฟจ.สท.

สำหรับแผนกควบคุมการจ่ายไฟ (ผคฟ.) กฟภ.๓

เรียน อก.ปบ.(ก.๓)

ผคฟ. พิจารณาแล้วเห็นควร

อนุมัติให้ดับไฟตามคำขอ ๑ พิดเคอร์ BAM๐๗ จาก BAM๗S-๐๕ ถึง DDE จุด A. วัดโพธิ์ค้อย

ในวันที่ ๒๒ มี.ค. ๖๗ ตั้งแต่เวลา ๐๘.๓๐ น. ถึง ๑๖.๓๐ น. ตามใบสั่งทำสวิตซ์ซึ่งเลขที่ 429/2567

อนุมัติให้ดับไฟตามคำขอ พิดเคอร์..... จาก..... ถึง.....

ในวันที่..... ตั้งแต่เวลา..... น. ถึง..... น. ตามใบสั่งทำสวิตซ์ซึ่งเลขที่.....

พนักงานศูนย์ฯ นาย..... ประสานงานการขอตัดไฟกับ นายอิสรา เอื้อประเสริฐชัย

17 มี.ค. ๖๗

(นายวิรัตน์ ไชยรินทร์
อ.ค.๔ แทน น.ค.ค.ฟ.)
ขั้นตอนการสวิตซ์ 2 แผ่น

สำหรับผู้อนุมัติ

ที่ ก.๓ กปบ.(คฟ.)

เรียน ผจก. กฟภ. สท.

อก.บช.(ก.๓), อก.วว.(ก.๓)

อนุมัติ และแจ้ง จป. เพื่อตรวจสอบความปลอดภัย

พร้อมทั้งลงข้อมูลแจ้งแผนดับไฟลงใน www.pea.co.th

แผนผังแนบ 1 แผ่น

ผจก. (สถานี.....)

เพื่อทราบ และจัดพนักงานเข้าปฏิบัติงานร่วมกับศูนย์ฯ นครปฐม
ตั้งแต่เวลา..... น. เป็นต้นไป จนกว่างานจะแล้วเสร็จ

(นายเลอพงศ์ แก่นจันทร์)

รท.ปบ.(ก3) ปฏิบัติงานแทน อก.ปบ.(ก3)

ใบสั่งทำสวิตชิง

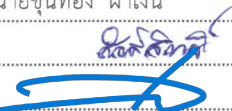
- | | | | | | | |
|------------------------|--|----------|-----------------------------|---------------------------|---------------------------|--|
| 1. สถานที่ทำงาน | บริเวณโพธิ์ค้อย-DDE จุด วัดโพธิ์ค้อย | | | | | |
| 2. กำหนดวันที่ทำงาน | 22 มี.ค. 67 | เวลา | 08.30 น. | ถึง | 16.30 น. | |
| 3. ผู้ขอทำงาน | กฟจ.สพ. | งานที่ทำ | รื้อถอนและปักเสาไฟฟ้าแรงสูง | ตามใบขอปฏิบัติงาน | 429/2567 | |
| 4. เตรียมการสวิตชิงโดย | นายขุนทอง ฝาเงิน | | | วันที่ | 19 มีนาคม 2567 | |
| 5. ตรวจสอบสวิตชิงโดย |  | | | วันที่ | 19 มีนาคม 2567 | |
| 6. อนุมัติสวิตชิงโดย | | | | วันที่ | 19 มีนาคม 2567 | |
| 7. สั่งทำสวิตชิงโดย | 1. นายพรภัทร,นางสาวสุภัสชา,นายขุนทอง,นายศักดิ์สิทธิ์,นายพนิต
2. นายศุภสวัสดิ์,นายอนุสรณ์,นายธนิศ,นายวรรณพงษ์,นายมนโชน
3. นายจิรวัดน์,นายวัฒนา,นายพิชชา,นายวีรวัชร,นายอมร | | | (กะ1 00.00 น. - 08.00 น.) | (กะ2 08.00 น. - 16.00 น.) | |
| | | | | | (กะ3 16.00 น. - 24.00 น.) | |

ที่	รหัสอุปกรณ์	สภาพอุปกรณ์ ปกติก่อน ดำเนินการ	ดำเนินการ	เวลา	ผู้ดำเนินการ	ผู้สั่งการ	หมายเหตุ
1	ตรวจสอบอุปกรณ์ป้องกันและตัดตอน ก่อนทำการสวิตชิง						
2	SPA-KT2A	"OLTC" Auto	"OLTC" Manual		กฟผ.		
3	SPA07VB-01	"ON" Auto Reclose	"OFF" Auto Reclose		SPA		-
4	BAM-TP1	"OLTC" Auto	"OLTC" Manual		BAM		
5	BAM07VB-01	"ON" Auto Reclose	"OFF" Auto Reclose		BAM		
6	ย้ายโหลด BAM 07 บางส่วนไปจ่ายจาก SPA 07						
7	SF6ชั่วคราว	ปลด	สับ		สพ.		SF6 โพธิ์นางเทรา
8	BAM07S-05	สับ	ปลด,ล๊อคคาน		สพ.		SF6 วัดโพธิ์ค้อย
9	เมื่อพร้อมดับไฟ เวลา 08.30 น.						
10	แจ้งช่างกฟจ.สพ. โหลดโหลด BAM07 หม้อแปลง 4 เครื่อง ออกจากระบบ						
11	หลังจากช่างกฟจ.สพ. โหลดโหลดหม้อแปลง เสร็จเรียบร้อย						
12	แจ้ง HL.กฟจ.สพ. ตัดเดสตามผังแนบออกทั้ง 3 เฟส บริเวณวัดโพธิ์ค้อย						
13	หลังจาก HL.กฟจ.สพ. ตัดเดสตามผังแนบออกทั้ง 3 เฟส บริเวณวัดโพธิ์ค้อยเสร็จเรียบร้อย						
14	แจ้งพื้นที่ไฟดับให้พนักงานรับทราบ						
15	แจ้งหน่วยงานเทสไฟ ซ็อตกราวด์ จุด G1						
16	แจ้งหน่วยงานเทสไฟ ซ็อตกราวด์ จุด G2						
17	เมื่อ กฟจ.สพ ทำการ Test ไฟ และ Short Ground ครบทุกจุด พร้อมลงข้อมูลใน Wesafe เสร็จเรียบร้อยแล้ว						
18	SPA-KT2A	"OLTC" Manual	"OLTC" Auto		กฟผ.		
19	SPA07VB-01	"OFF" Auto Reclose	"ON" Auto Reclose		SPA		-
20	BAM-TP1	"OLTC" Manual	"OLTC" Auto		BAM		
21	BAM07VB-01	"OFF" Auto Reclose	"ON" Auto Reclose		BAM		
22	แจ้งชุดปฏิบัติงานทำงานได้						
สิ้นสุด Switching ช่วงเช้า							
23	เมื่อชุดปฏิบัติงาน ทำงานแล้วเสร็จพร้อมจ่ายไฟ						
24	ตรวจสอบอุปกรณ์ป้องกันและตัดตอน ก่อนทำการสวิตชิง						
25	SPA-KT2A	"OLTC" Auto	"OLTC" Manual		กฟผ.		
26	SPA07VB-01	"ON" Auto Reclose	"OFF" Auto Reclose		SPA		-
27	BAM-TP1	"OLTC" Auto	"OLTC" Manual		BAM		
28	BAM07VB-01	"ON" Auto Reclose	"OFF" Auto Reclose		BAM		
29	แจ้ง HL.กฟจ.สพ. จั้มเดสตามผังแนบเข้าทั้ง 3 เฟส บริเวณวัดโพธิ์ค้อย						



การไฟฟ้าส่วนภูมิภาค
PROVINCIAL ELECTRICITY AUTHORITY

จาก ผบ.กฟจ.สพ.

ถึง ผจก.กฟจ.สพ.

เลขที่ ก.๓ สพ.(ปบ.)-

วันที่ ๑๕ มีนาคม ๒๕๖๗

เรื่อง ขออนุมัติแผนงานดับกระแสไฟฟ้าในระบบจำหน่าย

เรียน ผจก.กฟจ.สพ./รจก.กฟจ.สพ.

ด้วยในวันที่.. ๒๒ มี.ค.๖๗ ... ตั้งแต่เวลา ๐๘.๓๐ - ๑๖.๓๐ น. กฟจ.สุพรรณบุรี มีแผนงานดับไฟฟ้าบริเวณวัดโพธิ์ค้อย เพื่อรื้อถอน, ปักเสาแรงสูงและย้ายและติดตั้งหม้อแปลงแรงสูง โดยมีรายละเอียดที่ขอปฏิบัติงานดังกล่าวข้างต้น ดังนี้ ฟีดเดอร์ ๗ สถานีฯ บางปลาม้า ตั้งแต่บริเวณ SF๖วัดโพธิ์ค้อย(BAM๐๗S-๐๕) ถึง DDEจุด Aวัดโพธิ์ค้อย

กฟจ.สุพรรณบุรี ได้มอบหมายให้ นายธนกฤต พวงดอกไม้ ตำแหน่ง ชม.ผกส.กฟจ.สพ โทร ๐๘๑-๙๘๑ ๕๙๑๓ เป็นผู้ควบคุมงานและให้ นายวรพล สุทธิไกร ตำแหน่ง ทม.กส.กฟจ.สพ โทร ๐๙๘-๒๗๕ ๓๖๔๐ เป็นผู้ประสานงานการดับไฟ เพื่อเป็นไปด้วยความเรียบร้อยและเสร็จในเวลาที่กำหนด

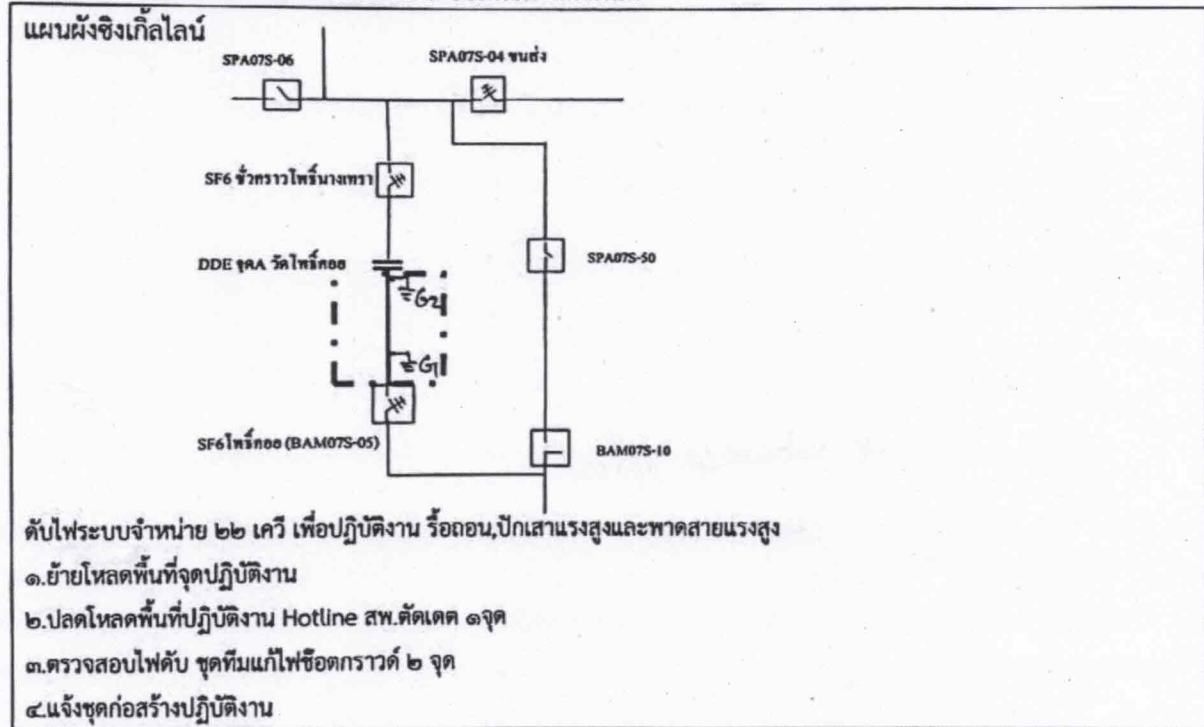

จึงเรียนมาเพื่อโปรดอนุมัติให้ต่อไปด้วย

อนุมัติ

(นายกิตติพัฒน์ สุวรรณอัคระเดชา)
รองผู้จัดการปฏิบัติงานแทนผู้จัดการ
การไฟฟ้าส่วนภูมิภาคจังหวัดสุพรรณบุรี

แผนกปฏิบัติการและบำรุงรักษา

โทร. ๐๓๕-๕๓๕๑๖๗-๘ , ๑๔๘๕๕ , ๑๔๘๖๐

ส.ม.

(นายอิสรา เอื้อประเสริฐชัย)
พงง.๕(สข.) ผบ.กฟจ.สพ.